

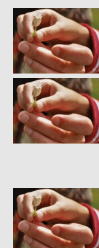

## REFERENCIAL DE FORMAÇÃO - FORMAÇÃO TECNOLÓGICA

EM VIGOR



<b>Área de Educação e Formação</b>	<b>762 . Trabalho Social e Orientação</b>
<b>Código e Designação do Referencial de Formação</b>	<b>762374 - Técnico/a de Apoio Psicossocial</b>
	<b>Nível de Qualificação do QNQ: 4</b> <b>Nível de Qualificação do QEQ: 4</b>
<b>Modalidades de Educação e Formação</b>	<b>Educação e Formação de Adultos</b> <b>Formação Modular</b> Cursos de Aprendizagem Cursos Profissionais
<b>Total de pontos de crédito</b>	<b>130,25</b> (inclui 20,00 pontos de crédito da Formação Prática em Contexto de Trabalho)
<b>Publicação e atualizações</b>	Publicado no Boletim do Trabalho do Emprego (BTE) nº 30 de 15 de agosto de 2019 com entrada em vigor a 15 de agosto de 2019.  1ª Atualização publicada no Boletim do Trabalho do Emprego (BTE) nº 8 de 29 de fevereiro de 2020 com entrada em vigor a 29 de fevereiro de 2020.  2ª Atualização publicada no Boletim do Trabalho do Emprego (BTE) nº 19 de 22 de maio de 2020 com entrada em vigor a 22 de maio de 2020.  3ª Atualização publicada no Boletim do Trabalho do Emprego (BTE) nº 27 de 22 de julho de 2020 com entrada em vigor a 22 de julho de 2020.
<b>Observações</b>	A UFCD 8530 - Sistema Integrado de Emergências Médica (SIEM), Abordagem à Vítima e Reanimação, inclui os temas abordados no módulo I do curso de Tripulante de Ambulância de Transporte, não conferindo ao seu detentor capacidade técnica para o exercício da atividade de Tripulante de Ambulância de Transporte (TAT), conforme exigido pelo INEM, e em conformidade com a legislação enquadradora (Portaria n.º 1147/2001, de 28 de setembro, com as alterações de introduzidas pelas Portarias n.º 1301-A/2002, de 28 de setembro e n.º 402/2007, de 10 de abril).

## 1. Referencial de Formação Global

### Formação Tecnológica

Código <sup>a</sup>		UFCD pré-definidas	Horas	Pontos de crédito
10369	1	Intervenção e desenvolvimento comunitário	50	4,50
10370	2	Políticas sociais de intervenção	25	2,25
10371	3	Respostas sociais de proximidade - organização e gestão	25	2,25
10372	4	Populações vulneráveis em saúde mental	25	2,25
10373	5	Perfil do/a Técnico/a de Apoio Psicossocial	25	2,25
10374	6	Ética e deontologia do/a Técnico/a de Apoio Psicossocial	25	2,25
10375	7	Protocolos e parcerias - técnicas de monitorização	25	2,25
10376	8	Investimento social e angariação de fundos	25	2,25
10377	9	Intervenção do/a Técnico/a de Apoio Psicossocial em situações de crise	25	2,25
10378	10	Elaboração de relatórios na gestão de projetos sociais	25	2,25
10379	11	Intervenção socioeducativa	50	4,50
10380	12	Intervenção nos comportamentos aditivos e dependências	50	4,50
10381	13	Desenho e conceção de projetos de intervenção social	25	2,25
10382	14	Laboratório de competências pessoais	50	4,50
10383	15	Laboratório de competências sociais	50	4,50
10384	16	Laboratório de competências profissionais	50	4,50
10385	17	Fundamentos do desenvolvimento saudável	50	4,50
10386	18	Trajetórias de desenvolvimento em crianças e jovens	50	4,50
10387	19	Saúde e doença em jovens	50	4,50
10388	20	Saúde e doença em adultos	50	4,50
10389	21	Processos de envelhecimento	50	4,50
10390	22	Domínios e estratégias de intervenção em crianças e jovens	25	2,25
10391	23	Domínios e estratégias de intervenção em adultos	25	2,25
10392	24	Intervenção em populações de risco	50	4,50
0349	25	Ambiente, Segurança, Higiene e Saúde no Trabalho - conceitos básicos	25	2,25
4260	26	Trabalho de projeto comunitário - fundamentos	50	4,50

4261	27	Trabalho de projeto comunitário - metodologia	50	4,50
4283	28	Saúde e socorrismo	25	2,25
7215	29	Abordagem geral sobre a pessoa com deficiência	25	2,25
8906	30	Tipos de envelhecimento	25	2,25
9844	31	Marketing social	25	2,25
<b>Total da carga horária e de pontos de crédito:</b>			1125	101,25

Para obter a qualificação de Técnico/a de Apoio Psicossocial, para além das UFCD pré-definidas, **terão também de ser realizadas 100 horas da Bolsa de UFCD**

Bolsa de UFCD

Código	Bolsa UFCD	Horas	Pontos de crédito
10393	32	Língua gestual	25 2,25
10394	33	Métodos e técnicas pedagógicas no desenvolvimento psicossocia	25 2,25
10395	34	Laboratório de projetos psicossociais	25 2,25
10396	35	Empreendedorismo social	50 4,50
10397	36	Língua inglesa – desenvolvimento psicossocial	25 2,25
3279	37	Expressão dramática, corporal, vocal e verbal	50 4,50
4641	38	Comunicação, moderação, técnicas de apresentação e visualização	50 4,50
4252	39	A família como realidade cultural	25 2,25
4271	40	Oficina de expressão dramática	25 2,25
4266	41	Comunicação visual	50 4,50
8530	42	Sistema Integrado de Emergências Médica (SIEM), Abordagem à Vítima e Reanimação	25 2,25
9835	43	Comunicação interpessoal e institucional - princípios e práticas	25 2,25
7852	44	Perfil e potencial do empreendedor – diagnóstico/ desenvolvimento	25 2,25
7853	45	Ideias e oportunidades de negócio	50 4,50
7854	46	Plano de negócio – criação de micronegócios	25 2,25
7855	47	Plano de negócio – criação de pequenos e médios negócios	50 4,50
8598	48	Desenvolvimento pessoal e técnicas de procura de emprego	25 2,25
8599	49	Comunicação assertiva e técnicas de procura de emprego	25 2,25
8600	50	Competências empreendedoras e técnicas de procura de emprego	25 2,25
9820	51	Planeamento e gestão do orçamento familiar	25 2,25
9821	52	Produtos financeiros básicos	50 4,50
9822	53	Poupança – conceitos básicos	25 2,25
9823	54	Crédito e endividamento	50 4,50
9824	55	Funcionamento do sistema financeiro	25 2,25
9825	56	Poupança e suas aplicações	50 4,50
10672	57	Introdução à utilização e proteção dos dados pessoais	25 2,25
10746	58	Segurança e Saúde no Trabalho – situações epidémicas/pandémicas	25 2,25
10759	59	Teletrabalho	25 2,25

Total da carga horária e de pontos de crédito da Formação Tecnológica 1225 110,25

- No caso dos cursos de **Educação e Formação de adultos (EFA) e nas formações modulares certificadas**, à carga horária da formação tecnológica podem ser acrescidas 210 horas de formação prática em contexto de trabalho, sendo esta de carácter obrigatório para o adulto que não exerça atividade correspondente à saída profissional do curso frequentado ou uma atividade profissional numa área afim.
- No caso dos cursos de **Aprendizagem**, parte das UFCD que integram a formação tecnológica pode ser desenvolvida na formação prática em contexto de trabalho, de acordo com as orientações para o desenvolvimento desta componente de formação, disponíveis em [www.iefp.pt](http://www.iefp.pt)

---

<sup>1</sup>Os códigos assinalados a laranja correspondem a UFCD comuns a dois ou mais referenciais, ou seja, transferíveis entre referenciais de formação.

<sup>2</sup> À carga horária da formação tecnológica podem ser acrescidas 210 horas de formação prática em contexto de trabalho, à qual correspondem 20,00 pontos de crédito, sendo esta de carácter obrigatório para o adulto que não exerça atividade correspondente à saída profissional do curso frequentado ou uma atividade profissional numa área afim.